



***EPE.RAIL  
ELECTR.SPA***

***ENSEMBLE,  
CONCRETISONS  
VOTRE PROJET.***



Instantaneite





# **ENSEMBLE, CONCRETISONS VOTRE PROJET.**

**Enegeneering | Electrification | Construction Civile | Systemes**

## **Nos Engagement:**

**Respect**

**Qualite**

**Delai de Livraison**

**Satisfaction**

## **Notre Philosophie:**

**Realiser des prestations de qualite dans une recherche  
constante de la satisfaction du client.**

*Notre principale ambition c'est d'être votre partenaire pour l'avenir.*

**POURQUOI NOUS CHOISIR ?**

**EXEMPLARITE**

**SAVOIR FAIRE**

**PERFORMANCES TECHNIQUES**

**MAITRISE**

**ESPRIT D'EQUIPE**

**RESPECT**

**ECOUTE**

**PROXIMITE AVEC LE CLIENT**



Plan first floor

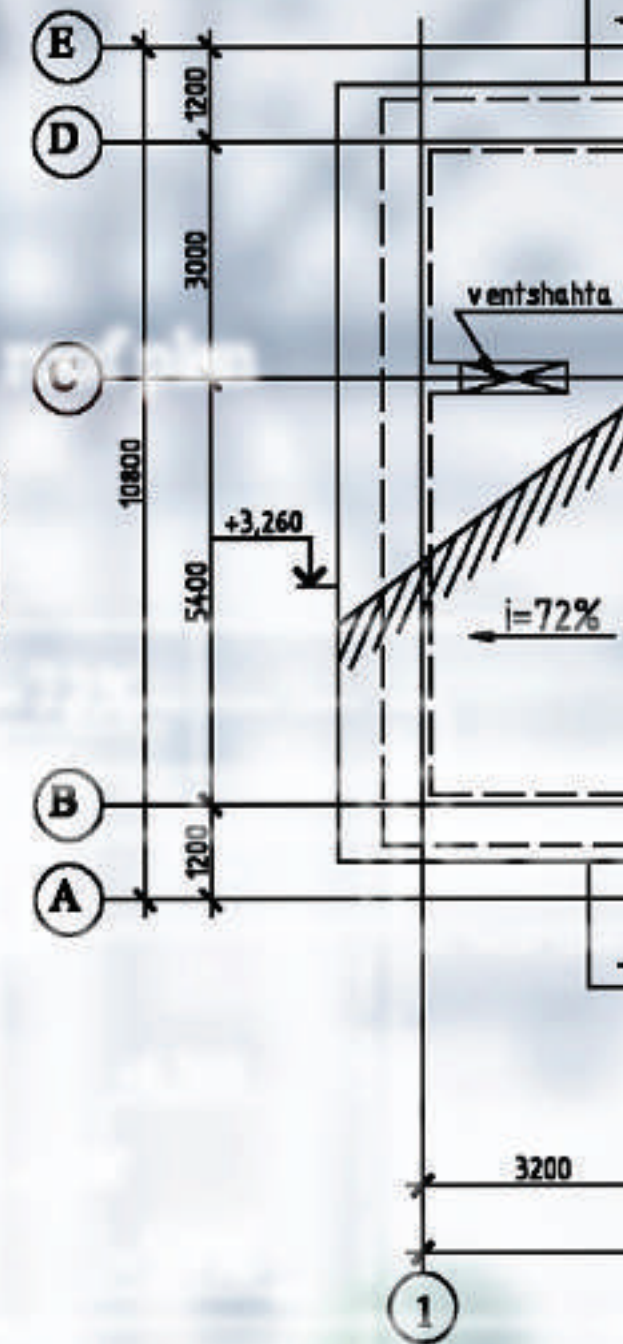
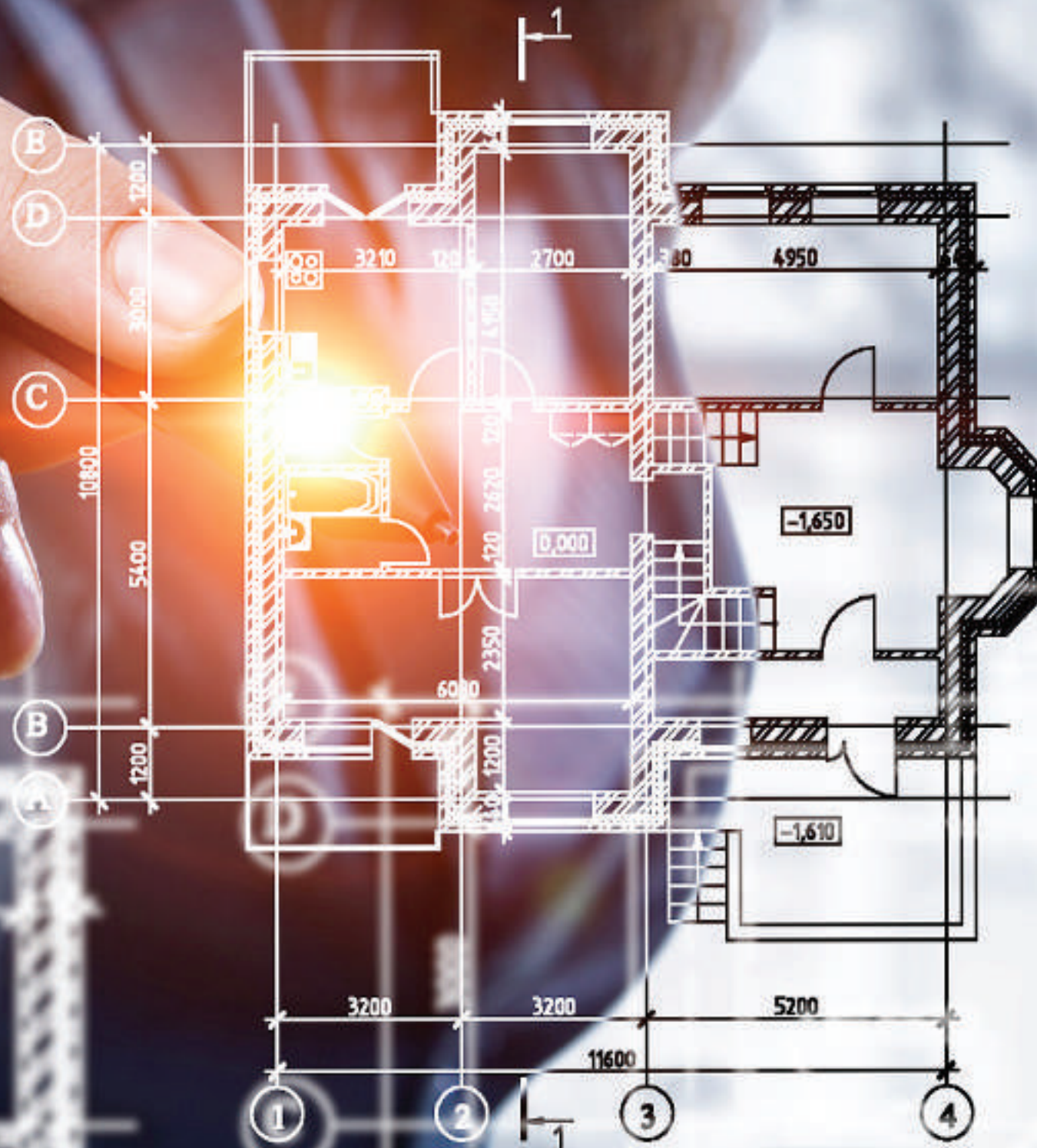

basement Plan



**Fiabilite**





## ***Mot du President Directeur***

### ***General***

*La Satisfaction du Client est Notre Priorité Absolue.*

***Dans un monde en constante evolution l'adaptation est la cle de voute de la reussite, le monde se metamorphose et l'economie mondiale connait une mutation dynamique sans precedent, face a cette acceleration technologique faite de numerique d'automatisation de connectivite nous mettons notre expertise au service de l'innovation a fin d'offrir le meilleur a nos clients.***



**Mr. ROUINIA TOUFIK**

***Plus de 28 ans d'existence, nous avons developpe un savoir-faire unique une expertise qui met le service, l'engagement, le gout de l'innovation, le desir d'entreprendre et la volonte de se diversifier au cœur de notre ADN.***

***Enegeneering , Electrification, Construction civile et Systemes nous accompagnons nos clients dans la conception, la realisation, l'exploitation et la maintenance d'installation, notre travail porte sur des services essentiels et critiques assuree par une main d'ouvre hautement qualifiee challenges et complexite sont nos maitres mots.***

***Nous nous inscrivons dans une demarche d'economie verte et menons une politique de developpement durable pour proteger et promouvoir l'environnement et ce avec une etendue de services multitechniques destines a reduire les emissions de gaz a effet de serre et a ameliorer la performance energetique globale des batiments de nos clients cela peut aller de l'installation et maintenance de systemes de production d'energie autonome "Photovoltaïque" aux installations de technologies nouvelles "Smart".***

***Notre presence locale, notre niveau de performance eleve et notre approche responsable tout en respectant les normes de securite les plus exigeantes constitue le fondement de Rail Electr et font de nous un alier a long terme digne de confiance.***



# *Transparence*





**QUI SOMME NOUS?**

**EPE .RAIL ELECTR.SPA**

*En juillet 1994, et suite à une restructuration et filialisation des annexes de l'entreprise mère S.N.T.F., l'EPE RAIL ELECTR verra le jour.*

*entreprise Publique Economique (EPE) RAIL ELECTR est une société par action (Spa), dont le métier de base est l'Ingéniering et l'Electrification ferroviaire.*

*Depuis, l'entreprise n'a cessé d'évoluer et de diversifier ses activités pour répondre aux exigences de son environnement professionnel, dans le but d'assurer son développement et sa pérennité.*



*Plus de 28 Ans d'Existence ,Nous Avons Développé un Savoir Faire Unique une Expertise Qui Met Le Service, l'Engagement, le Goût de l'Innovation, le Désir d'Entreprendre et la Volonté de se Diversifier au Cœur de Notre ADN.*



PERFORMANCE  
TECHNIQUES





**1994**

*L'entreprise est creee en 1994 a la faveur d'un programme de restructuration de la **SNTF**.*

*Son noyau d'origine est le Service Electrique de la Traction de l' unite operationnelle de **Souk Ahras**, ou l'ensemble de l'effectif experimente de ce service a ete transfere a l'entreprise **RAIL ELECTR** pour constituer ses « peres fondateurs ».*



**1995**

*Etudes, Realisation, Maintenance, Formation et Assistance technique d'electrification ferroviaire, Metro et Tramway, Sous-stations et catenaire.*

***RAIL ELECTR** accomplit avec excellence sa Premiere experience d'electrification de la ligne miniere **EST Annaba**.*



**2009**

*Depuis, l'entreprise n'a cesse d'evoluer et de diversifier ses activites pour repondre aux exigences de son environnement professionnel, dans le but d'assurer son developpement et sa perennite.*



**2015**

*Maintenance des installations de traction electrique.*

*Electrification de lignes ferroviaires nouvelles.*

*Montage de poste d'alimentation electrique.*

*Eclairage public, postes et reseaux*

*Eclairage des gares. Assistance technique.*

*Ingenieur conseil.*

*Travaux d'expertise.*

*Protection et securite des chantiers ferroviaires.*

*Formation.*

*Travaux publics.*



**2016**

*Sur cette voie de la diversification, **Rail Electr** a fait le pari de l'avenir en faisant le choix de s'investir davantage dans le marche de la construction BT? qui constitue un veritable pilier economique.*



**2019**

*En 2019, **RAIL ELECTR**, s'est aussi developpee dans deux domaines la Telesurveillance en obtenant un agrement de fourniture, travaux, importation et mise en place du systeme de Telesurveillance.*

*Ainsi le secteur prometteur du renouvelable et de la generation de l'energie electrique a partir du solaire.*





***Securite***





***Direction Generale  
12 Avenue de l'ALN Hussein Dey  
Alger***

***Coordonnee GPS :  
36.74203, 3.10412***



# MAITRISE





***Pole Operationnel  
de Realisation Centre  
Rouiba***



***Pole Operationnel  
de Realisation Ouest  
Oran***



***Pole Operationnel  
de Realisation Extreme-EST  
Annaba***



***Unite Operationnelle  
des Etudes et Suivi  
Rue Hassiba Ben  
Bouali Alger***



***Pole Operationnel  
de Realisation Sud  
Batna***



***Unite Operationnelle  
de Systeme de  
Telesurveillance  
Bab Ezzouar  
Alger***





*Respect*



**01**

## ***Travaux d'électrification:***

***Electrification des Nouvelles Lignes Ferroviaires;  
Maintenance des Installations de Traction Electrique;  
Installation et Maintenance des reseaux, des centrales electriques , telephoniques  
et Eclairage Public ;***

**02**

## ***Travaux de Construction:***

***Travaux Batiment Tous Coprs d'Etat (Travaux Genie-Civil,Charpente Metallique,  
MaConnerie ,Electricite, Plombrie , Chauffage & Climatisation Centrale, Peinture ,  
Revetements de Sol, Menuiserie...etc);***

**03**

## ***Travaux de Publics:***

***VRD " voiries et reseaux divers" : Chaussées, pose de bordures, assainissement,  
pose de gaine telephonique, electricite ;  
Terrassement ;  
Travaux d'aménagement.***

**04**

## ***Travaux de telesurveillance:***

***Mise en Place et Maintenance des Installations de Telesurveillance.***

**05**

## ***Travaux d' ENERGIE RENOUVELABLE***

***Mise en Place et Maintenance des Installations Solaires Photovoltaïques;***





*Qualite*



# **Qualification**

## **QUALIFICATION ET LA CLASSIFICATION DE L'ENTREPRISE :**

***Le degre de la Classification : Huit (VIII)***

### ***La Qualification selon les codes suivants :***

***(346-4240)-(346-4241)-(347-4256)-(347-4266)-(346-4931)-(346-4932)-(348-4911)-  
(348-4912)-(348-4921)-(348-4922)-(348-4924) et notamment :***

***346-4242 : Tous travaux de fouilles le long des voies et pose de signalisation.***

***346-4243 : toutes specialites telles que : Sabotage, resabotage des travaux,  
desherbage, assainissement de plate-forme, tous travaux de pose de ballast a  
l'exclusion de poses ou depose de voies, signalisations mecaniques ou electriques***

### **CODES D'ACTIVITES**

***109212 : Entreprise de travaux de voies ferres.***

***109205 : Entreprise industrielle de production d'ensembles de construction metallique.***

***109206 : Entreprise de travaux d'electricite.***

***109208 : Entreprise de protection contre les incendies.***

***109209 : Entreprise de grands travaux publics et hydrauliques.***

***109211 : Entreprise de routes et d'aerodromes.***

***109214 : Entreprise d'installation de reseau et de centrales electriques et telephoniques.***

***109217 : Entreprise de travaux de maintenance et d'expertise d'ouvrage d'art.***

***109219 : Entreprise d'etude et de realisation en genie-civil.***

***109223 : Entreprise de construction et d'aménagement d'infrastructures diverse.***

***Entreprise d'importation, exportation, fabrication, vente, montage, maintenance  
et reparation des équipements sensibles.***





***SAVOIR FAIRE***

## ***Ils nous ont fait confiance***

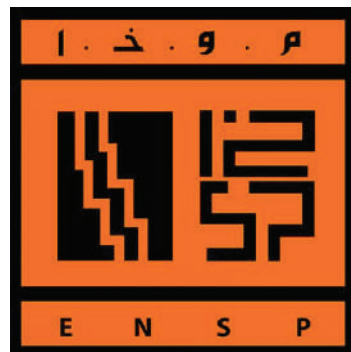



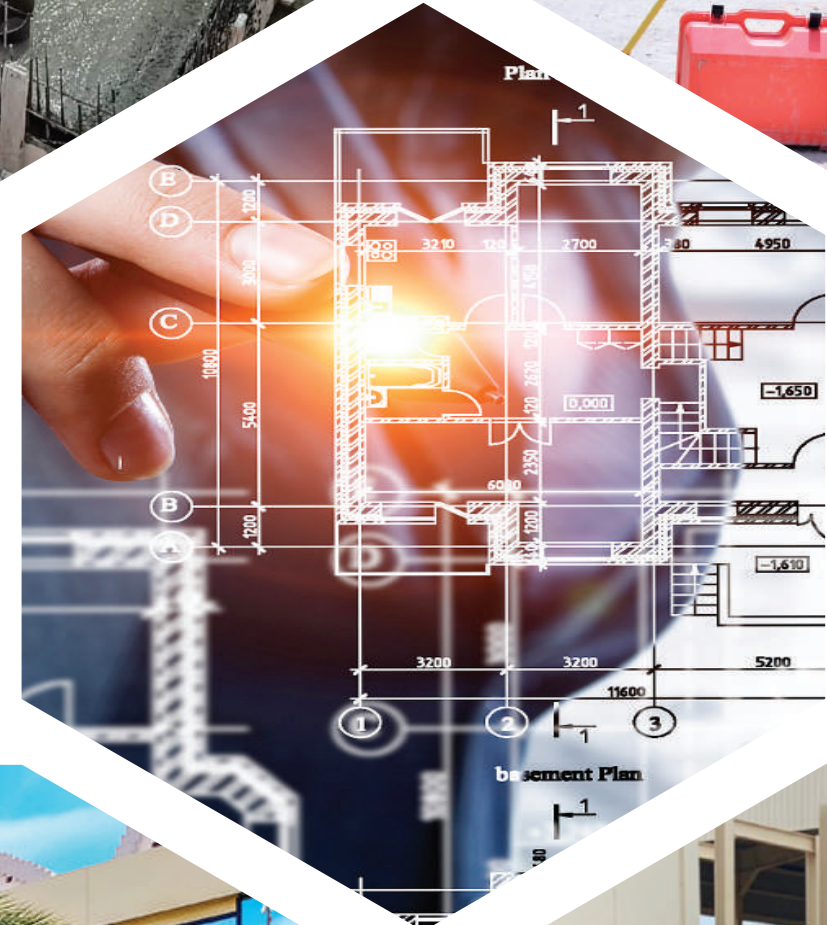

***La Solution Ideale Est Forcément  
Sur Mesure Et C'est Exactement Ce  
Qu'on Va Faire Pour Vous***

***Tel: 023 73 90 07***

***0660 17 19 29***

***Fax: 023 73 09 14***

***Email: [contact@railelectr.dz](mailto:contact@railelectr.dz)***

***[Railelectr.cgr@gmail.com](mailto:Railelectr.cgr@gmail.com)***

***Adresse: 12 Avenue de L'ALN  
HUSSEIN DEY, ALGER***

